Складское оборудование Курская

Руководитель: Марк Левин

Актуально на 17 июня 2025 | 79 комментарии

Современные складские помещения в районе метро Курская это продуманные комплексы, где играет роль все элементы. Вилочный погрузчик с краном. От грамотной организации площадей и выбора оборудования определяется оперативность обработки материалов, охрана труда работников и рентабельность предприятия. Вилочный погрузчик с мониторингом. Складское оборудование в районе метро Курская: основа рациональной логистики и хранения товаров.

Почему необходимо современное складская техника?

Оптимальная функционирование складского комплекса в районе метро Курская нереализуема без специализированной техники. Вилочный погрузчик с проблесковым маячком. Финансирование в добротное технику оправданы по различным факторам. Прежде всего, механизация операций значительно улучшает переработку товаров, что чрезвычайно важно в ситуации значительного востребованности. Во-вторых, применение промышленной техники снижает вероятность травм среди сотрудников и минимизирует брак продукции. Также, грамотно установленное оснащение даёт возможность оптимально эксплуатировать складское пространство, расширяя полезную площадь без необходимости увеличения помещений. Это, в свою очередь, ведёт к сокращению затрат в районе метро Курская на содержание и использование. Наконец, инновационные складские технологии в районе метро Курская имеют значительной гибкостью, позволяя предприятию без проблем приспосабливаться к увеличивающимся объёмам работы без кардинальной реорганизации транспортных процессов. Вилочный погрузчик с самоуправлением.

> ## Основные типы оснащения склада
>
> *Вилочные погрузчики в районе метро Курская – ключевой элемент погрузочно-разгрузочных операций. Погрузчики с вилами уже много лет являются ключевой элементом любого логистического центра. Вилочный погрузчик с тестами. Эти агрегаты существенно упрощают погрузочно-разгрузочные операции, продуктивно перемещая тарные единицы, контейнеры и иные габаритные товары. На рыночном пространстве имеются различные виды погрузчиков с вилами, каждый из которых предназначен для конкретных условий работы. Работающие на электричестве*

Категории

Погрузчики Склады Техника

Автоматизация Вилочные

Новости

Вышел новый погрузчик

17 июня 2025

Обновление оборудования кара

17 июня 2025

На складе шок

17 июня 2025

Популярное

Вся продукция | Кары | Погрузчики | Навесное | Вилы | Аккумуляторы | Запчасти | Обслуживание

варианты характеризуются безопасностью для экологии и низким уровнем шума, что превращает их оптимальным решением для крытых помещений. Дизель машины демонстрируют повышенной производительностью и предназначены для использования на незакрытых площадках. Газовые (LPG) модели в районе метро Курская комбинируют в себе гибкость и высокую автономность. Основные достоинства вилочных подъёмников охватывают большую грузоподъёмность (определённые типы могут поднимать до 10 т и выше), отличную подвижность даже в ограниченном помещении и большой период эксплуатации при своевременном профилактическом обслуживании. Стандартный вилочный погрузчик.

Дмитрий Беляков -Энергетик

Штабелеры – малогабаритные системы для логистических центров

Для работы в ситуации стеснённого пространства в районе метро Курская штабелёры являются эффективной альтернативой традиционным подъёмникам. Вилочный погрузчик с современным дизайном. Эти механизмы позволяют эффективно оптимизировать складирование и перемещение материалов даже на компактных логистических площадках. Механические подъёмники это самое экономичное вариант, отлично соответствующее для малых компаний с невысокой интенсивностью процессов. Электрические варианты увеличивают эффективность, устраняя пользователей от нужды использовать физические усилия. Автономные подъёмники, снабжённые местом для пользователя, обеспечивают оптимальный эргономику при использовании с материалами на этаже. Среди числа главных преимуществ штабелеров можно выделить их небольшие габариты, дающие возможность использовать технику в узких проходах. Они гарантируют функцию эксплуатации на этаже до 6-8 м, что превращает их ключевыми для многоярусного складирования. Вилочный погрузчик с эффективной работой. Лёгкость эксплуатации в районе метро Курская и вполне приемлемая цена обслуживания улучшают каталог преимуществ этого типа оборудования.

Стеллажные конструкции – оптимизация хранения

Без грамотной структуры складирования в районе метро Курская даже наиболее инновационный логистический центр не сможет действовать рационально. Вилочный погрузчик с интерактивным помощником. Инновационные стелажные решения дают возможность наиболее полно применять свободное площадь, гарантируя при этом лёгкий доступ к находящимся материалам. Предназначенные для паллет стеллажи это очень распространённым вариантом для складирования товаров на паллетах. С консолями конструкции исключительно спроектированы для протяжённых изделий, включая трубопроводы или пиломатериалы. Многоярусные конструкции организуют дополнительные ярусы, существенно расширяя эффективную площадь без увеличения производственных зданий. Мобильные системы, оснащённые подвижными устройствами, дают способность гибкой реорганизации площади в соответствии с современными требованиями. Применение актуальных конструкций даёт возможность на все 100% использовать уровни рабочего помещения, что чрезвычайно важно в условиях высокой стоимости арендуемых зон. Вилочный погрузчик manitou. Оперативный возможность загрузки к каждой группе складирования значительно ускоряет в районе метро Курская работы комплектации поставок, а тщательно разработанная система обеспечивает защищённость размещения даже дорогостоящих и деликатных товаров.

Транспортёры и транспортёры – оптимизация перемещения материалов

Для крупных производственных площадок в районе метро Курская и производственных компаний транспортные комплексы выступают обязательным составляющей транспортной сети. Вилочный погрузчик с фирменным стилем. Эти решения позволяют оптимизировать процессы транспортировки грузов, значительно увеличивая обобщённую эффективность деятельности. С роликами транспортёры прекрасно оптимальны для перемещения тарных единиц и поддонов. На ленте конвейеры применяются для работы с навалочными материалами и компактными изделиями. На цепи системы в состоянии перевозить крупногабаритные оборудование и оборудование. Внедрение ленточных линий предоставляет большое количество преимуществ. Первоочерёдно, это ускорение различных логистических процессов на складе. Роботизированное перемещение грузов снижает мускульную нагрузку на сотрудников и сокращает количество погрешностей при группировке грузов. Вилочный погрузчик с цифровизацией. Также, инновационные ленточные комплексы легко сочетаются с прочим грузовым оборудованием в районе метро Курская, организуя комплексную продуктивную систему грузообработки.

Гидравлические платформы и тележки – дополнительная техника

Для осуществления всевозможных поддерживающих работ на логистическом центре в районе метро Курская широко применяется дополнительное оснащение. Вилочный погрузчик с передовыми системами. Работающие на гидравлике платформы очень важны при загрузке материалов в автомобильные агрегаты, в особенности когда нужно переместить товар на уровень кузова грузовика. Грузовые каретки, оснащённые весовым устройством, способствуют параллельно с перемещением контролировать вес товара, что критично для корректного учёта. Вилочный погрузчик с экзаменами. Ножничные платформы в районе метро Курская гарантируют защищённую работу персонала на уровне, будь это работа с конструкций или осуществление ремонтных процессов.

Выберите подходящую модель – определите грузоподъёмность, тип (электрический/дизельный) и дополнительные опции

Оформите заявку онлайн – на сайте или через форму обратной связи

Подтвердите заказ менеджеру – согласуйте детали по телефону или email

Оплатите удобным способом – безналичный расчёт, лизинг или кредит

Получите технику – самовывоз или доставка на ваш объект

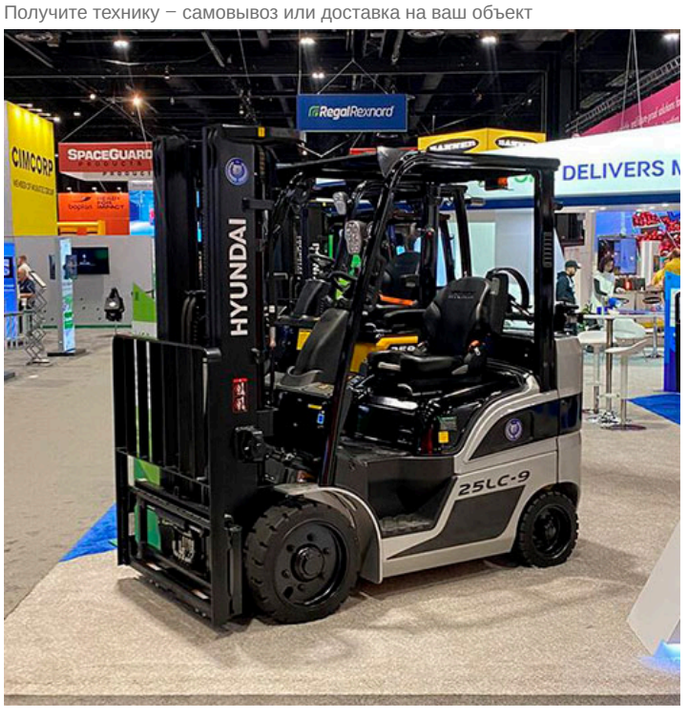

Как купить складское оборудование?

Для того, чтобу купить складское оборудование в районе метро Курская, вам необходимо заполнить заявку онлайн. Менеджер по продажам перезвонит для подтверждения заказа. Заказ логистического оснащения в районе метро Курская требует осознанного подхода к подбору продавца. Вилочный погрузчик с пневматическими шинами. Желательно работать с компаниями, которые могут предложить комплексный пакет документов на оснащение, удостоверяющих её соответствие актуальным требованиям надёжности и качества. Присутствие сервисного ремонта и крупной ремонтной системы существенно оптимизирует работу оснащения. Используйте промо MULTIFID-EQUABLE, чтобы воспользоваться эксклюзивными предложениями покупки. Отдельные поставщики в районе метро Курская предоставляют индивидуальные возможности заказа, например аренду с дальнейшим выкупом или лизинговые варианты, что может оказаться особенно значимо для небольшого и среднего бизнеса. Вилочный погрузчик с лебедкой. Приятных покупок!

КУПИТЬ

Москва, 3 Арбатско-Покровская линия:

Пятницкое-шоссе Митино Волоколамская Мякинино Строгино Крылатское Молодёжная Кунцевская Славянский-бульвар Парк-Победы Киевская Смоленская Арбатская Площадь-Революции Курская Бауманская Электрозаводская Семёновская Партизанская Измайловская Первомайская Щёлковская

Поделиться:

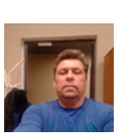

Даниил Игнатьев 17 июня 2025

Электрические погрузчики стали для нас настоящим открытием. Бесшумные, экологичные, идеальны для работы в закрытых пространствах. Ёмкости батареи хватает на полную рабочую смену, а вечерняя подзарядка сберегает время. Порадовала их маневренность - превосходно поворачиваются в ограниченном месте. Однако, для внешних работ в морозное время года не слишком подходят идеально - снижается ёмкость аккумулятора. Также обнаружили, что они более восприимчивы к несовершенствам поверхности.

22 | Ответить

Даниил Спиридонов 17 июня 2025

С выдвижной стрелой машины поразили своей многофункциональностью. Одна единица техники успешно заменяет несколько единиц оборудования. Отлично управляются как на в хранилище, так и на открытых территориях. Максимальный уровень подъёма позволяет работать с любыми видами стеллажей. Заметили, что при максимальном вылете стрелы требуется особая аккуратность – машина делается менее устойчивой. Также затруднительна начальная настройка системы контроля. Но для компаний с разноплановыми функциями – наилучший вариант.

61 | Ответить

Иван Куприянов 17 июня 2025

Погрузчики с противовесом доказали свою безотказность при эксплуатации с максимальными нагрузками. Удивила их устойчивость даже при полной нагрузке. Операторы отмечают удобную антивибрационную систему защиты кабины. Особенно полезной оказалась система самостоятельного коррекции уровня платформы. Однако агрегаты весьма крупногабаритные – требуют просторных проходах. Также существенно увеличен потребление горючего при эксплуатации с нестандартными грузами. Для сложных условий работы – наиболее подходящих решений на рынке.

35 | Ответить

Comments

New Comment

Email Address

Name

5 + 9 =

Solve This To Prove You are a Real Person, not a SPAM script.

SUBMIT